

LAG der Bewohner-Vertretungen am 26.08.2019

Umsetzung vom BTHG



Darüber wollen wir heute sprechen

Was wird im Wohnheim anders vom 01.01.2020 bis 31.12.2022

- Was bleibt?
- Was wird neu?
- Wie wird die Betreuung im Wohnheim bezahlt?
- Wie wird das Essen bezahlt?
- Wie werden die Kleider bezahlt?
- Wieviel Taschengeld gibt es?

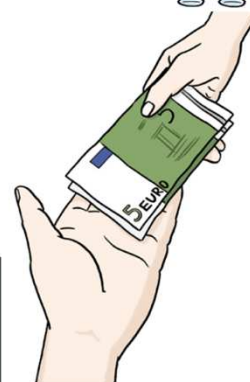

UND:

- Wie geht der neue THP?

| Frage-Bogen | |
|---------------|----------------------------------------------------------------------------|
| ? | |
| ▶ 😊 😐 😞 | |
| ? | <input type="checkbox"/> <input type="checkbox"/> <input type="checkbox"/> |
| ? | <input type="checkbox"/> <input type="checkbox"/> <input type="checkbox"/> |
| ? | <input type="checkbox"/> <input type="checkbox"/> <input type="checkbox"/> |
| ? | <input type="checkbox"/> <input type="checkbox"/> <input type="checkbox"/> |
| ? | <input type="checkbox"/> <input type="checkbox"/> <input type="checkbox"/> |
| ? | <input type="checkbox"/> <input type="checkbox"/> <input type="checkbox"/> |
| ? | <input type="checkbox"/> <input type="checkbox"/> <input type="checkbox"/> |
| ? | <input type="checkbox"/> <input type="checkbox"/> <input type="checkbox"/> |

Was wird im Wohnheim anders vom 01.01.2020 bis 31.12.2022

Was bleibt?

- ✓ Die Betreuung geht weiter wie bisher.
- ✓ Alles wird bezahlt.
- ✓ Für die Betreuung wird das Wohnheim direkt vom Amt bezahlt.



LAG der Bewohner-Vertretungen am 26.08.2019
Umsetzung vom BTHG

Was wird im Wohnheim anders vom 01.01.2020 bis 31.12.2022

Was wird neu?

Das wird vom Amt an die Bewohner bezahlt:

Die Grundsicherung.

Das Geld von der Grundsicherung ist

- ✓ für die Miete vom Zimmer im Wohnheim
- ✓ für die Heizung vom Zimmer
- ✓ für Nebenkosten im Zimmer
(Strom, Telefon Internet, Fernsehen)
- ✓ fürs Essen im Wohnheim

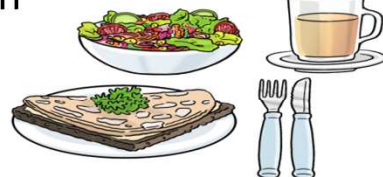
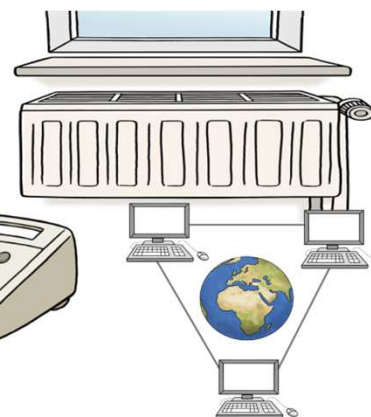
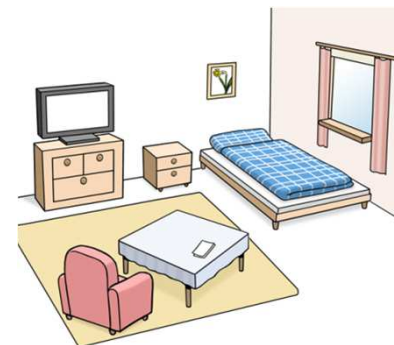

✓ für Kleider



für Taschen-Geld



LAG der Bewohner-Vertretungen am 26.08.2019
Umsetzung vom BTHG

Was wird im Wohnheim anders vom 01.01.2020 bis 31.12.2022

Was wird neu?

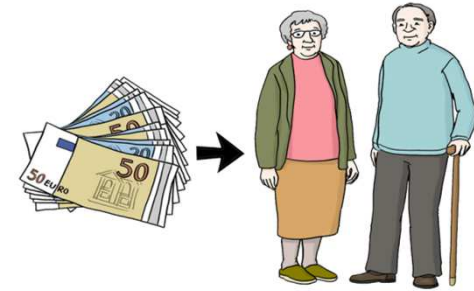

- Einige Bewohner kriegen auch schon Rente.
 - ✓ Auch die Rente muss ab 2020 direkt an die Bewohner bezahlt werden.
- Deshalb brauchen die Bewohner bald: **Ein eigenes Bank-Konto**
- Die Konto-Nummer müsst Ihr dem **Amt für Grundsicherung** und der **Renten-Kasse** schreiben

A diagram of a bank transfer form (Überweisung) with various fields and a highlighted area for the currency and amount. The form includes fields for the recipient's name, address, and account number. The currency is set to EUR, and the amount is entered in a grid format. The highlighted area is in the center of the form.

LAG der Bewohner-Vertretungen am 26.08.2019
Umsetzung vom BTHG

Was wird im Wohnheim anders vom 01.01.2020 bis 31.12.2022

Was wird neu?

Von der Grundsicherung oder der Rente
müssen die **Bewohner**
dem Wohnheim das bezahlen:

- ✓ die Miete vom Zimmer
- ✓ die Heizung vom Zimmer
- ✓ die Neben-Kosten vom Zimmer
(Strom, Telefon, Internet, Fernsehen u.a.m.)
- ✓ das Essen im Wohnheim

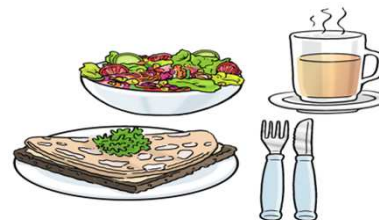
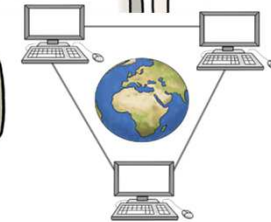
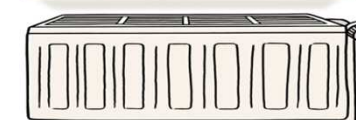
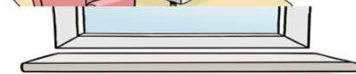

LAG der Bewohner-Vertretungen am 26.08.2019
Umsetzung vom BTHG

Was wird im Wohnheim anders vom 01.01.2020 bis 31.12.2022

Was wird neu?

Dafür muss das **Wohnheim mit den Bewohnern neue Verträge** machen.

Da muss das alles drin stehen.



Sonst bezahlt es die Grundsicherung **nicht**.



LAG der Bewohner-Vertretungen am 26.08.2019
Umsetzung vom BTHG

Was wird im Wohnheim anders vom 01.01.2020 bis 31.12.2022

Was wird neu?

Dieses Geld dürfen die Bewohner behalten:

✓ Kleider-Geld



✓ Taschen-Geld



✓ Das Taschengeld wird etwas mehr
als früher

LAG der Bewohner-Vertretungen am 26.08.2019
Umsetzung vom BTHG

Was wird im Wohnheim anders vom 01.01.2020 bis 31.12.2022

Was wird neu?

Wieviel Geld kriegen Bewohner?

Nur ein Beispiel !!!

| | |
|---------------------------------------------------------------------|----------------|
| ✓ Werksatt-Lohn, zum Beispiel | 300 € |
| ✓ Regelsatz | 382 € |
| ✓ Mehrbedarf (Merkzeichen G oder aG) | 65 € |
| ✓ Geld fürs Essen in der Werkstatt oder in der Tagesförderstätte | 60 € |
| ✓ Geld für Miete, Heizung, Neben-Kosten, zum Beispiel | 600 € |
| ✓ <u>Abzug vom Werkstattlohn, zum Beispiel</u> | <u>- 107 €</u> |
| ✓ <u>INSGESAMT</u> | <u>1300 €</u> |

Tausend und dreihundert Euro

LAG der Bewohner-Vertretungen am 26.08.2019
Umsetzung vom BTHG

Was wird im Wohnheim anders vom 01.01.2020 bis 31.12.2022

Was wird neu?

Wieviel müssen Bewohner ans Wohnheim bezahlen?

Nur ein Beispiel !!!

| | |
|-------------------------------------------------------------|---------------------------------------------------|
| <u>Von den tausend und dreihundert Euro</u> | 1300 € |
| ✓ Ans Wohnheim: Miete, Heizung, Neben-Kosten, zum Beispiel- | 600 € |
| ✓ Ans Wohnheim für Essen: | - 247 € |
| ✓ <u>An die Werkstatt oder Tagesförderstätte für Essen</u> | - 60 € |
| ✓ <u>Das bleibt übrig für Kleider und Taschengeld</u> | 393 € |
| | <u>dreihundert und dreiundneunzig Euro</u> |

LAG der Bewohner-Vertretungen am 26.08.2019
Umsetzung vom BTHG

Was wird im Wohnheim anders vom 01.01.2020 bis 31.12.2022

Was wird neu?

Das bleibt also übrig für Kleider und Taschengeld **393 €**
dreihundert und dreiundneunzig Euro

Und wie war es früher?

| | |
|---------------------------|--------------|
| ✓ Rest vom Werkstatt-Lohn | 181 € |
| ✓ Taschen-Geld | 114 € |
| ✓ <u>Kleider-Geld</u> | <u>21 €</u> |
| ✓ <u>INSGESAMT</u> | <u>316 €</u> |

Also hat der Bewohner in dem Beispiel sieben und siebenzig Euro 77 €
mehr im Monat

LAG der Bewohner-Vertretungen am 26.08.2019
Umsetzung vom BTHG

Was wird im Wohnheim anders vom 01.01.2020 bis 31.12.2022

Was wird neu?

Im Herbst muss einiges von den Bewohnern oder den gesetzlichen Betreuern gemacht werden:

- Bankkonto für Bewohner einrichten, wenn es noch keins gibt
- Anträge stellen
 - auf Eingliederungshilfe (für die Betreuung im Wohnheim)
 - Auf Grundsicherung
 - Vielleicht auf Rente
 - Die Nummer vom Bank-Konto dazuschreiben
- Wenn ein Bewohner schon Rente kriegt:
 - An die Renten-Kasse schreiben:
 - Die Rente darf nicht mehr ans Amt geschickt werden.
 - Sie muss aufs Konto vom Bewohner
 - Die Nummer vom Bank-Konto dazuschreiben



LAG der Bewohner-Vertretungen am 26.08.2019
Umsetzung vom BTHG

Was wird im Wohnheim anders vom 01.01.2020 bis 31.12.2022

Was wird neu?

Die Ämter schicken noch für alles Formulare.

Bewohner können auch sagen:

Das Amt für Grundsicherung soll die Miete und das Essen direkt ans Wohnheim bezahlen

Die Betreuer im Wohnheim oder die Heim-Leitung kann auch helfen.

Sprecht in Eurem Bewohner-Beirat darüber.

Sprecht mit der Heimleitung.

Antrag:



Nachher können wir rechnen:

- ✓ Soviel Geld kriege ich
- ✓ Soviel muss ich bezahlen
- ✓ Soviel kann ich behalten

Dabei hilft uns der Computer

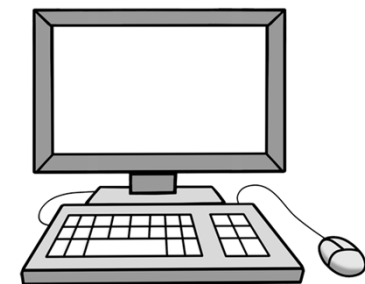
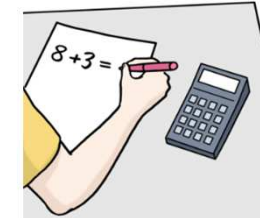

Wie geht der neue THP?

Der neue THP fängt an mit dem
Bogen zur Gesprächs-Vorbereitung:

Da wird gefragt:

- Wie wollen Sie leben?
- Was wünschen Sie für Ihr Leben?
- Welche Hilfe brauchen Sie dafür?

Individueller Gesamtplan:

Bogen zur Gesprächsvorbereitung

Frage-Bogen

mmmmmmmm ?

mmmm ▶ 😊 😐 😞

mmmm ?

mmmm ?

mmmm ?

mmmm ?

mmmm ?

mmmmmmmmmmmm

Wie geht der neue THP?

Wie und wo wollen Sie in Zukunft wohnen?

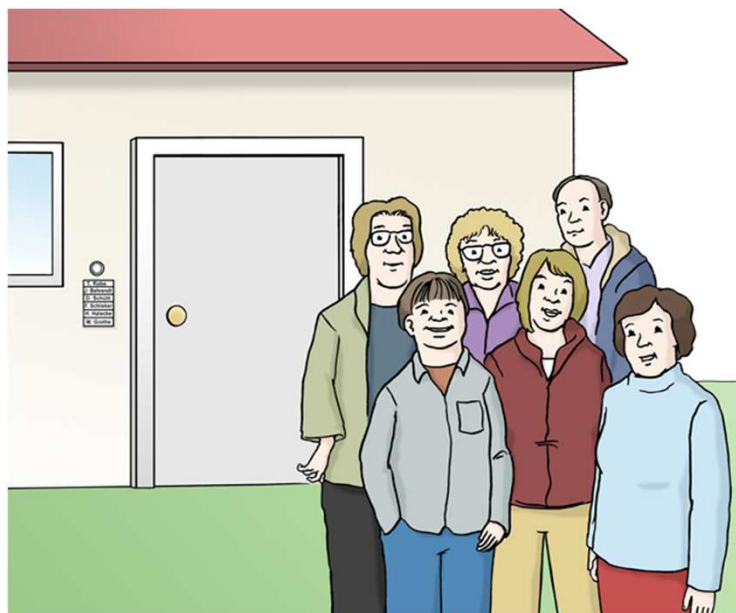

Wie und wo wohnen Sie jetzt?
Diese Hilfe brauche ich.

Individueller Gesamtplan:

Bogen zur Gesprächsvorbereitung

Frage-Bogen

~~~~~ ?

~~~~~ ▶ 😊 😐 😞

~~~~~ ?

~~~~~ ?

~~~~~ ?

~~~~~ ?

~~~~~ ?

~~~~~

Wie geht der neue THP?

Was wollen Sie in Ihrer Freizeit machen?

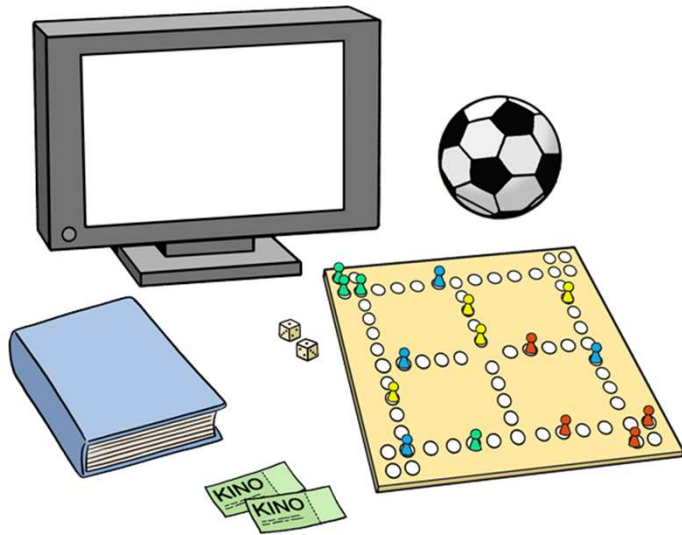

Was machen Sie jetzt in Ihrer Freizeit?
Diese Hilfe brauche ich.

Individueller Gesamtplan:
Bogen zur Gesprächsvorbereitung

Frage-Bogen

~~~~~ ?

~~~~~ ▶ 😊 😐 😞

~~~~~ ?

~~~~~ ?

~~~~~ ?

~~~~~ ?

~~~~~ ?

~~~~~

LAG der Bewohner-Vertretungen am 26.08.2019
Umsetzung vom BTHG



**Ihr habt gut zugehört.
DANKE**